

# TECHNISCH BUREAU VERBRUGGHEN

VZW



Controleorganisme erkend door het ministerie

ZETEL ANTWERPEN

Van der Sweepstraat 3 bus 44  
2000 Antwerpen  
Tel. 03 216 28 90  
Fax 03 238 86 65

ZETEL BRUSSEL

Clovislaan 15  
1000 Brussel  
Tel. 02 230 81 82  
Fax 02 230 80 08

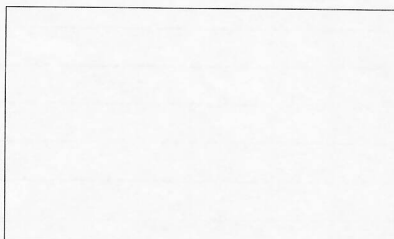

STROOMLEVERANCIER: \_\_\_\_\_

Ref.: \_\_\_\_\_ Teller nr. \_\_\_\_\_

Index : \_\_\_\_\_

O. ref.: \_\_\_\_\_

U. ref.: \_\_\_\_\_

VERSLAG NR. 136-060309-05

## PROCES-VERBAAL OVER HET ONDERZOEK VAN EEN ELEKTRISCHE LAAGSPANNINGSINSTALLATIE

ADRES INSTALLATIE : BASTIJKLANK 8  
3270 SCHERPENHEUVEL

EIGENAAR : T.M. LAREMANS

Adres : IDEM

OPDRACHTGEVER : E.V.I. BVBA

Adres : FABRIEKSSIRIAT 1A - 3980 TESSENDELLO

INSTALLATEUR : IDEM

Adres : \_\_\_\_\_

BTW of IK : \_\_\_\_\_

Datum van het onderzoek : 09/03/2006 Aard van het onderzoek : gelijkvormigheidsonderzoek - controlebezoek volgens :

(AREI art. 270) (AREI art. 271) (AREI art. 276) (ABAB art. 282) (I.F. art. 281) (Voorschr. stroomlev.)

Aard installatie: Nieuwe - Uitbreiding - Wijziging - Voorlopig - Verzuiming Type der lokalen : WINKELRUIMTE

Begin werken : Fundering vóór na 1.10.81 - Elektrische installatie vóór na 1.10.81 - 1.1.83 AREI art. 86

Aansluiting : Spanning 230 V (NET: 3x230V) Bescherming van de aansluiting Tico 25 A

Voedingskabel hoofdbord : 4 X 16 mm<sup>2</sup> Alg. schakelaar : type Diff 40A-300mA 2P

Type van de aardelektrode : lus - baren - penen - horizontale geleider Schema : TT

Aantal borden : 1 ; Aantal eindstroombanen : 3 ; RA : 26 Ohm; RI tot 80 MOhm

BESCHRIJVING :

Zie bijgevoegde schema's.

Vastgestelde inbreuken en/of nota's :

Geen

PROCES-VERBAAL VAN HET GELIJKVORMIGHEIDSONDERZOEK
gezien op _____
de aangestelde van de stroomverdelers naam : _____
handtekening : _____

PLICHTEN VAN DE EIGENAARS, BEHEERDERS OF HUURDERS : Zie keerzijde.

BESLUIT

1. De installatie is conform. De algemene ADS werd verzegeld en de ééndraads en situatieschema's werden voor gezien getekend. De installatie dient opnieuw gecontroleerd uiterlijk op 09/03/2011 (art. 271 AREI) alsook vóór de ingebruikname van elke belangrijke wijziging of beduidende uitbreiding, uitgevoerd vóór deze datum.
2. De installatie is niet conform.
3. De installatie mag in dienst blijven indien zonder vertraging wordt voldaan aan de vastgestelde inbreuken en de gepaste maatregelen getroffen worden opdat de installatie geen gevaar vormt voor personen of goederen. De installatie is niet conform. De installatie dient opnieuw gecontroleerd te worden uiterlijk op \_\_\_\_\_

DE AGENT-ONDERZOEKER :  
nr. + naam + handtekening

136

CAUOENS K.

De directeur.

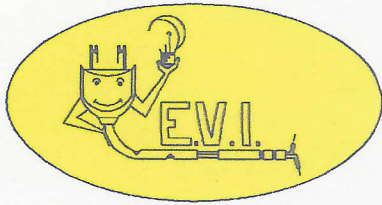

# E.V.I. BVBA

Fabrieksstraat 1A  
3980 Tessenderlo

Tel: 013 - 67 70 07  
Fax: 013 - 67 54 36

- \* Elektriciteit
- \* Verlichting
- \* Domotica
- \* Alarm
- \* Verbouwingen

Eigen plaatsingsdienst !!

*TM Laremans  
Basilieklaan 8  
3270 Scherpenheuvel*

## Zekeringskast

### 0.03A 2P

A	20A	Stopc	CV
B	20A	Stopc	Verdieping
C	20A	Stopc	Verwarm voordeur
D	16A	Verl	Zolder / boven / Etalage met klokje

### 0.3A 2P

E	25A	Stopc	Berging
F	20A	Stopc	Berging
G	20A	Stopc	Winkel
H	16A	Verl	Berging / WC
I	16A	Verl	Winkel verl met rail

136 B.T.V.

CALLOENS

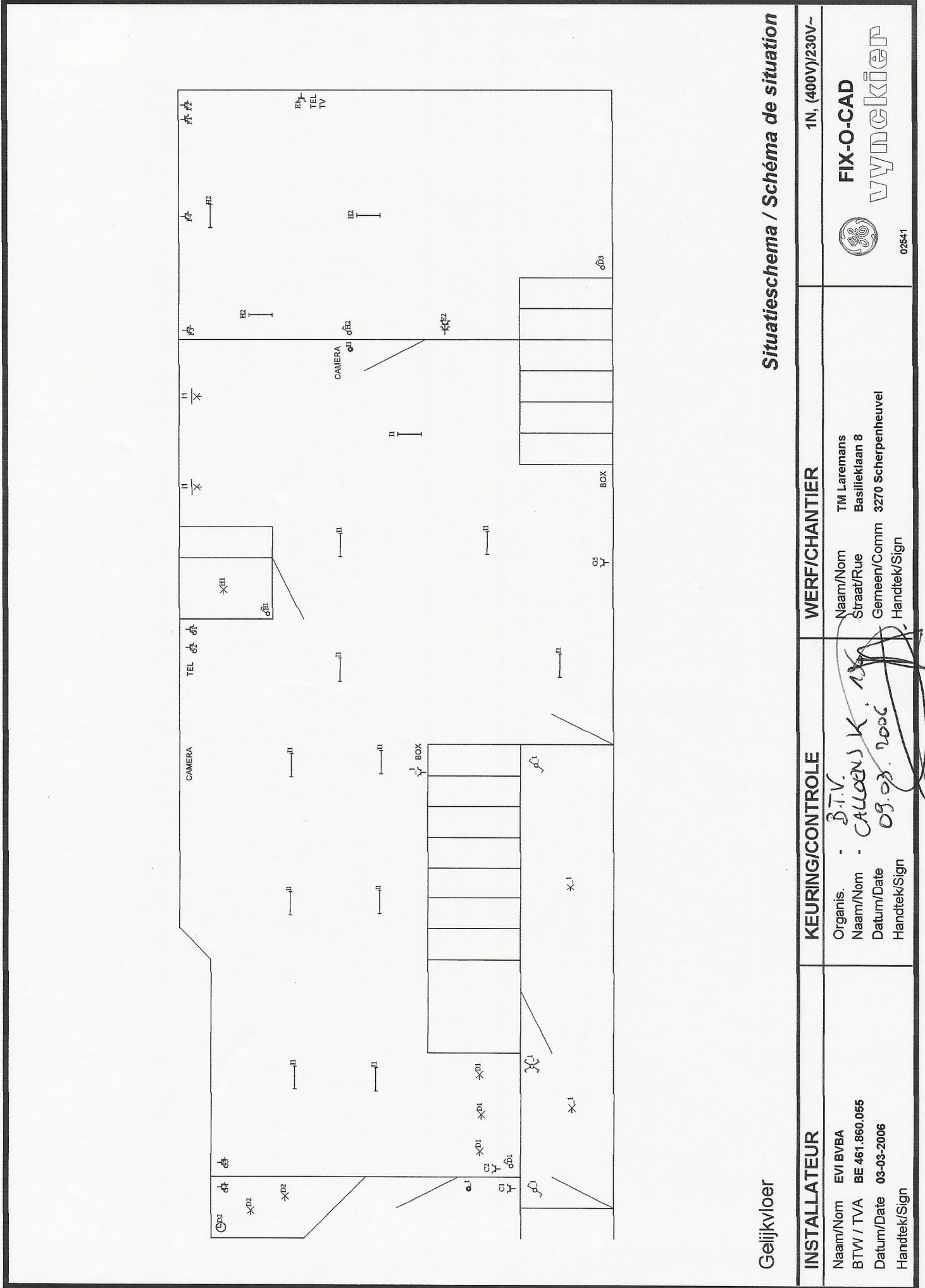

09.03.2006

0499 / 52.01.68



Geijkvloer

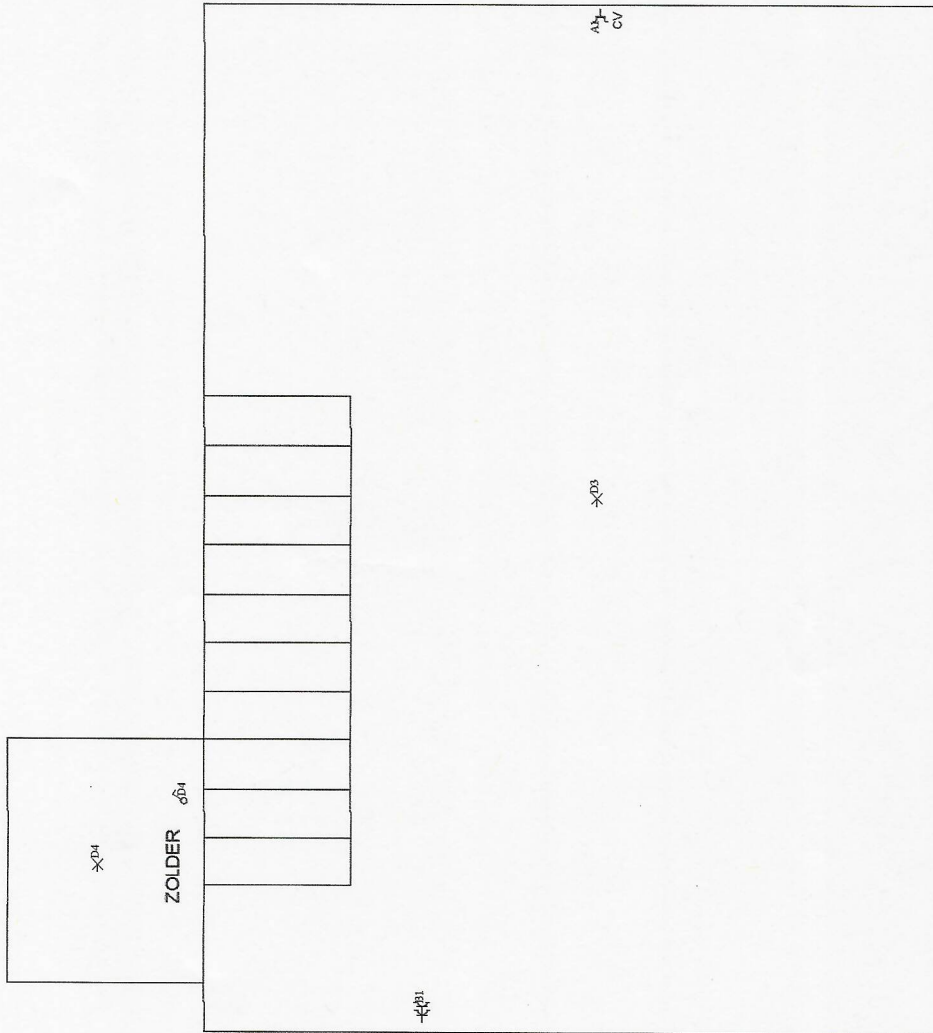

Situatieschema / Schéma de situation

INSTALLATEUR	KEURING/CONTROLE	WERF/CHANTIER	1N, (400V)/230V~
Naam/Nom EVI BVBA BTW / TVA BE 461.860.055 Datum/Date 03-03-2006 Handtek/Sign	Organ. - D.T.V. Naam/Nom - CALOEN J.K. Datum/Date 03.03.2006 Handtek/Sign	Naam/Nom TM Laremans Straat/Rue Basilleklaan 8 Gemeent/Comm 3270 Scherpenheuvel Handtek/Sign	 <b>FIX-O-CAD</b>  02541

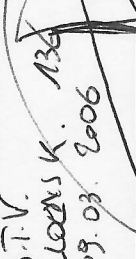

1ste verdieping

Situatieschema / Schéma de situation

INSTALLATEUR	KEURING/CONTROLE	WERF/CHANTIER	1N, (400V)/230V~
Naam/Nom EVI/BVBA BTW / TVA BE 461.860.055 Datum/Date 03-03-2006 Handtek/Sign	Organis. B.T.V. Naam/Nom CALLEWAERTS K. 136 Datum/Date 09.03.2006 Handtek/Sign 	Naam/Nom TM Laremans Straat/Rue Basillieklaan 8 Gemeen/Comm 3270 Scherpenheuvel Handtek/Sign	 <b>FIX-O-CAD</b> <b>vynckier</b> 02541

Eendraadsschema

Eendraadsschema/Schéma unifilaire

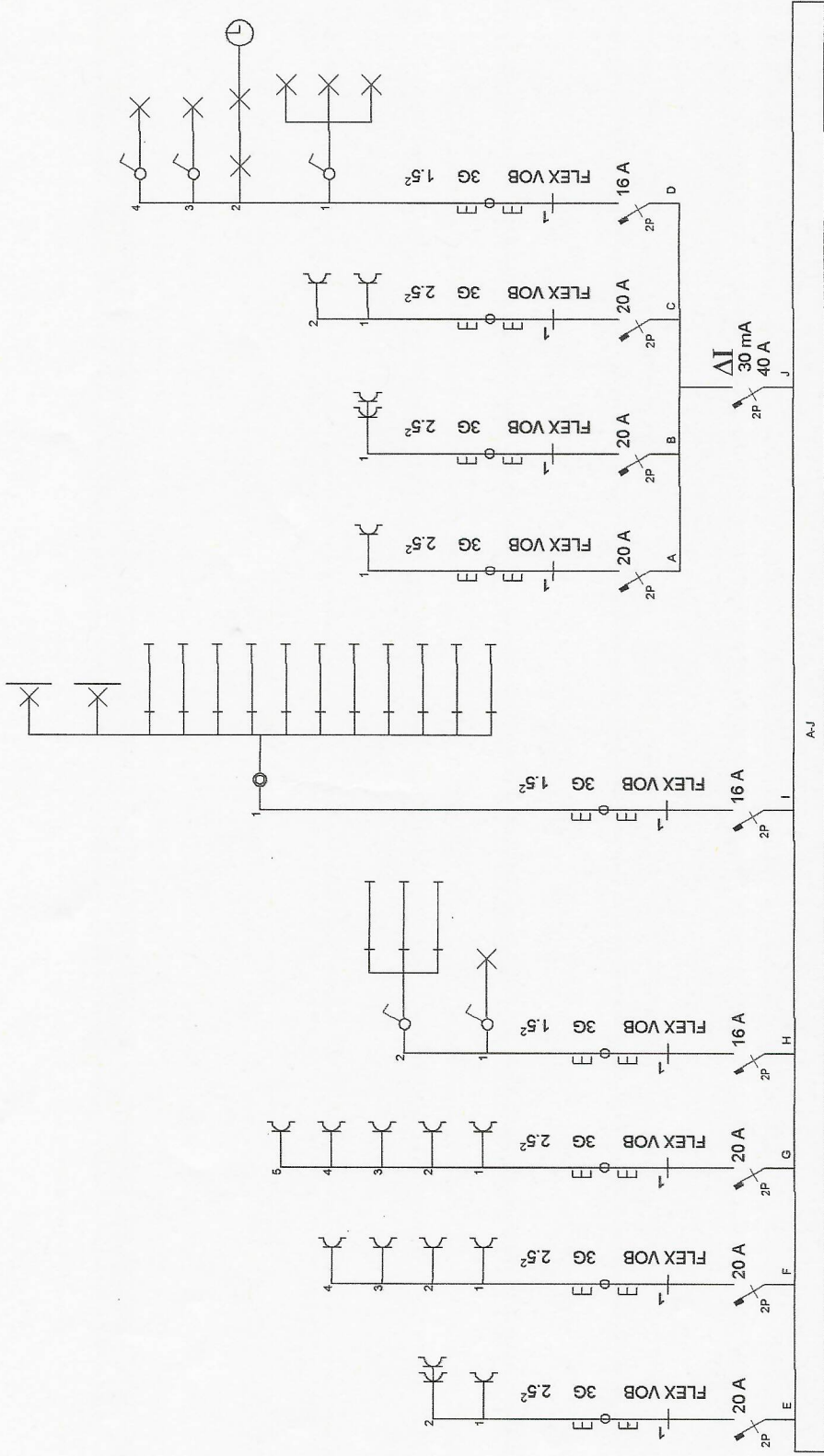

INSTALLATEUR	KEURING/CONTROLE	WERF/CHANTIER	1N, (400V)/230V~
Naam/Nom: EVI BVBA BTW / TVA: BE 461.860.055 Datum/Date: 03-03-2006 Handtek/Sign:	Organis.: B.T.V. Naam/Nom: CALOZAS K. B.G. Datum/Date: 03.03.2006 Handtek/Sign:	Naam/Nom: TM Laremans Straat/Rue: Basillekiaan 8 Gemeen/Comm: 3270 Scherpenheuvel Handtek/Sign:	 FIX-O-CAD 02541